

KLASA: 003-08/21-02/2
 URBROJ: 2158/95-07-21-18
 Osijek, 21. listopada 2021.

Kvartalno kretanje broja nezaposlenih osoba s visokim ili višim obrazovanjem iz područja **5.02 PRAVO**, prikazano je na sljedećem grafikonu uz ucrtane indikatore trenda kretanja.

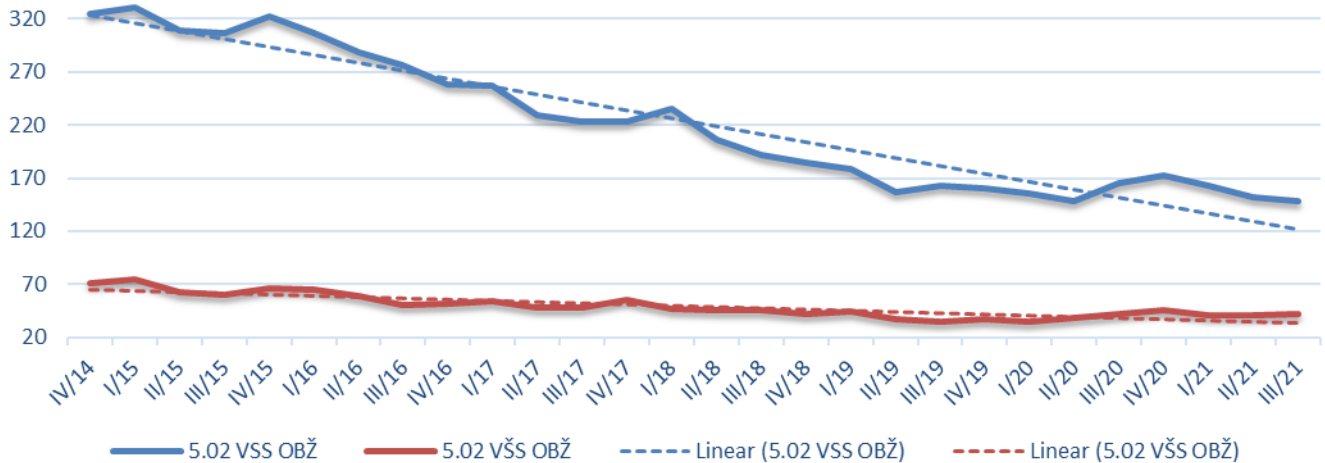

Njihov se udio u ukupnoj populaciji nezaposlenih s istim stupnjem obrazovanja na području Osječko-baranjske županije može predočiti sljedećim grafikonom:

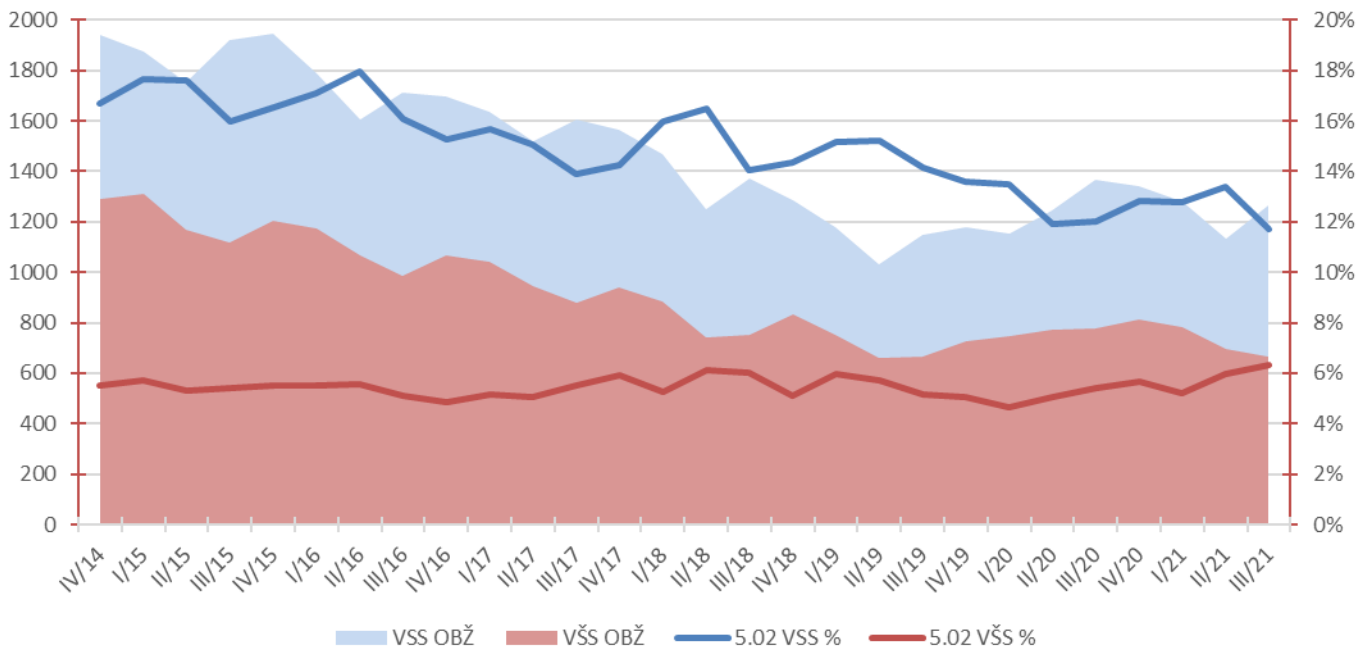

*izvor: mjesečna izvješća Hrvatskog zavoda za zapošljavanje
 podatak za 5.02 VŠS, 5/2015. je interpoliran

Unutar gornjeg grafikona **plava** se boja odnosi na osobe s visokom stručnom spremom, dok su oni s višom stručnom spremom prikazani **crveno**. Ukupne brojke nezaposlenih za svaku su stručnu spremu prikazani područjem (*area*), a udjeli osoba iz područja **5.02 PRAVO** unutar te populacije prikazani su pomoću linije, u postocima.

Mjesečni udio za **VSS** kreće se između **11,02%** i **18,21%**, uz prosječnu zastupljenost unutar promatranog razdoblja od **14,91%**. Kod **VŠS** taj je raspon od **4,35%** do **6,59%**, uz prosjek od **5,46%**.

Omjer nezaposlenih osoba ženskog i muškog spola s visokim ili višim obrazovanjem iz područja **5.02 PRAVO**, kao i usporedba s općom populacijom istog stupnja obrazovanja na području Osječko-baranjske županije može se predočiti grafikonom niže. Zbog velikog raspona vrijednosti odnosa broja nezaposlenih žena i muškaraca s višom stručnom spremom vertikalna skala prikazana je logaritamski s bazom 4.

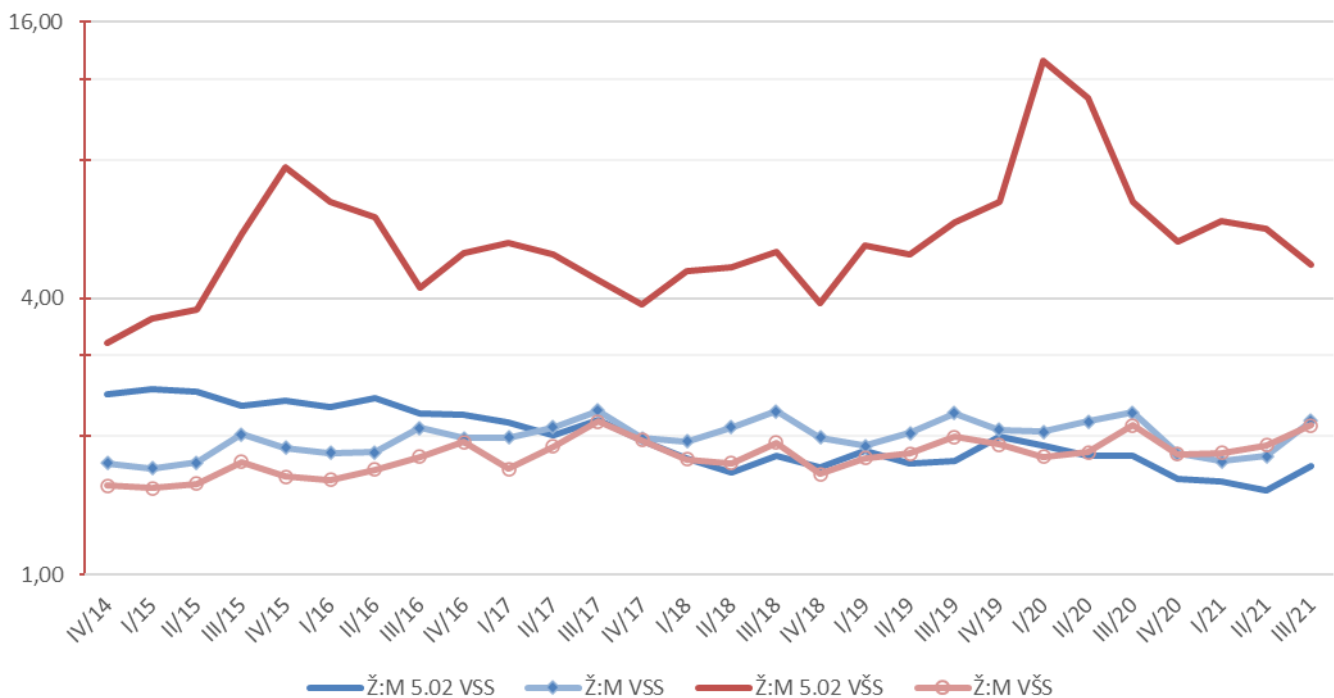

**izvor: mjesečna izvješća Hrvatskog zavoda za zapošljavanje
 podatak za 5.02 VŠS, 5/2015. je interpoliran*

Unutar grafikona **plava** se boja odnosi na osobe s visokom stručnom spremom, dok su oni s višom stručnom spremom prikazani **crveno**. Tamnija boja odnosi se na nezaposlene iz područja **5.02 PRAVO**, dok su svjetlijom bojom i grafičkim simbolima označeni podaci za opću populaciju nezaposlenih sa VSS odnosno VŠS.

Pokazalo se da se kod opće populacije OBŽ na mjesečnoj razini omjer nezaposlenih žena na jednog muškarca kreće od **1,32** do **2,34**, za **VŠS**, odnosno između **1,67** i **2,41** za **VSS**. Na području **5.02 PRAVO** omjer nezaposlenih žena naspram muškaraca kreće se od **1,48** do **2,69** za **VSS** u cjelokupnom promatranom razdoblju, dok je kod **VŠS** taj nesrazmjerniji – od **3,00** pa sve do **15,50**. Veliki nesrazmjer kod gornje granice raspona može se donekle objasniti malim apsolutnim brojem nezaposlenih muškaraca na području **5.02 PRAVO** prijavljenih u evidenciju HZZ u Osječko-baranjskoj županiji, što dovodi do spomenute velike fluktuacije u omjeru.